

Die **Gymnasien**
aus **Regensburg**
Stadt und Land
stellen sich vor

24 | 25

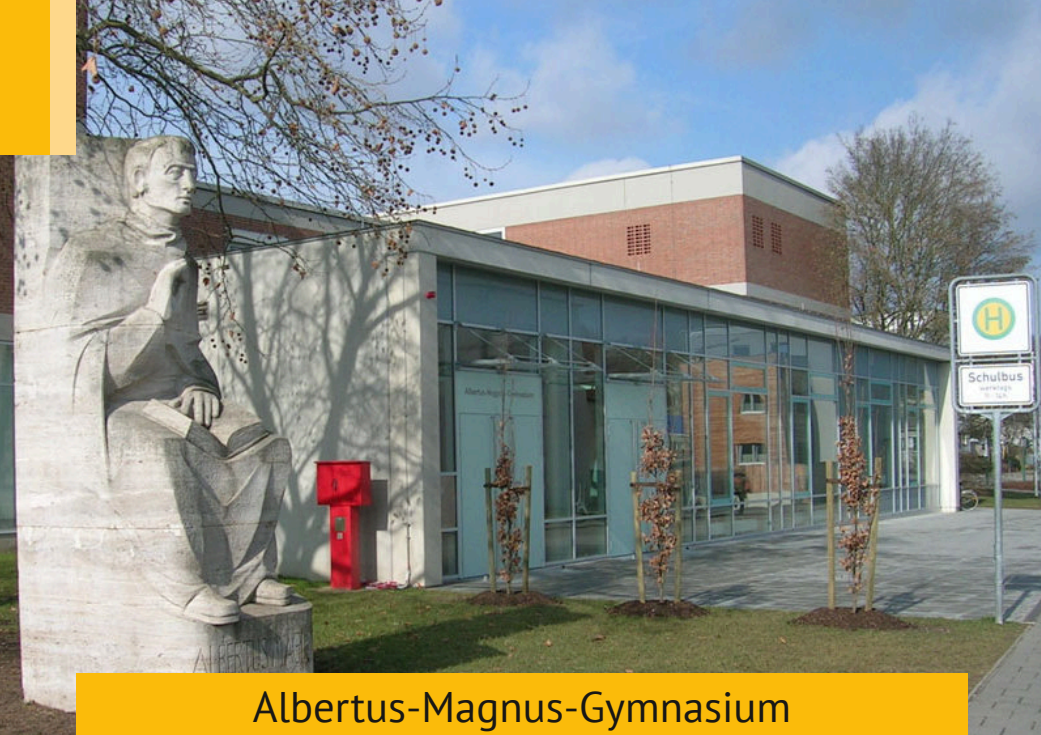



Albertus-Magnus-Gymnasium

Schülerzahl	Gesamt: 639	Männlich: 372	Weiblich: 267
Ausbildungsrichtungen	Humanistisch (HG)	Sprachlich (SG)	Naturwissenschaftlich- technologisch (NTG)
Sprachenfolgen	L-E-Gr oder E-L-Gr	L-E-F oder E-L-F	L-E oder E-L
<small>Italienisch spätbeginnend ab Jahrgangsstufe 11</small>			
Mittagsverpflegung	Ja		
Nachmittagsbetreuung	Offene Ganztagschule		



ALBERTUS MAGNUS
GYMNASIUM

Albertus-Magnus-Gymnasium, Regensburg

Hans-Sachs-Str. 2
93049 Regensburg

0941 507 40 42

amg@schulen.regensburg.de

<https://www.amg-regensburg.de>

Wichtige Termine

Infoveranstaltung zum Übertritt	s. Homepage
Tag der offenen Tür	s. Homepage
Anmeldezeitraum	05. – 07.05.2025



Albrecht-Altdorfer-Gymnasium

Schülerzahl

Gesamt: 909

Männlich: 449

Weiblich: 460

Ausbildungsrichtungen

Humanistisch (HG)

Neusprachlich (SG)

Naturwissenschaftlich-
technologisch (NTG)

Sprachenfolgen

E-L-Gr oder L-E-Gr

E-L-F oder L-E-F

E-L oder L-E

Spanisch spätbeginnend ab Jahrgangsstufe 11

Mittagsverpflegung

Ja

Nachmittagsbetreuung

Offene Ganztagschule

Wichtige Termine

**Infoveranstaltung
zum Übertritt**

s. Homepage

Tag der offenen Tür

s. Homepage

Anmeldezeitraum

05. – 07.05.2025



Albrecht-Altdorfer-Gymnasium, Regensburg

Minoritenweg 33

93047 Regensburg

0941 507 40 22

aag@schulen.regensburg.de

<https://regensburg-aag.de>



Goethe-Gymnasium

Schülerzahl

Gesamt: 1380

Männlich: 780

Weiblich: 600

Ausbildungsrichtungen

Naturwissenschaftlich-
technologisch (NTG)

Sprachlich (SG)

Sprachenfolgen

E-L oder E-F

E-L-F

Spanisch spätbeginnend ab Jahrgangsstufe 11

Mittagsverpflegung

Ja

Nachmittagsbetreuung

Offene Ganztagschule

Wichtige Termine

Infoveranstaltung zum Übertritt

s. Homepage

Tag der offenen Tür

s. Homepage

Anmeldezeitraum

05. – 07.05.2025



Goethe-Gymnasium, Regensburg

Goethestraße 1

93049 Regensburg

0941 507 40 52

goethe-gymnasium@schulen.regensburg.de

<https://goegy.de>



Gymnasium der Regensburger Domspatzen

Schülerzahl	Gesamt: 330	Männlich: 271	Weiblich: 59
Ausbildungsrichtungen	Musisch (MuG)	Naturwissenschaftlich-technologisch (NTG)	
Sprachenfolgen	E-L Französisch spätbeginnend ab Jahrgangsstufe 11		
Mittagsverpflegung	Ja		
Nachmittagsbetreuung	Offene Ganztagschule bis 16.30 Uhr (Verlängerung bis 18 Uhr möglich)		

Wichtige Termine

Digitale Infoveranstaltung „SpatzenZOOM“	16.11.2024, 14 Uhr
Tag der offenen Tür	25.01.2025, 11:00 – 14:00 Uhr
Anmeldezeitraum	05.– 07.05.2025



Gymnasium der Regensburger Domspatzen, Regensburg

Reichsstraße 22

93055 Regensburg

0941 796 20

info@domspatzen.de

<https://www.domspatzen.de/gymnasium.html>



Privat-Gymnasium Pindl

Schülerzahl

Gesamt: 518

Männlich: 278

Weiblich: 240

Ausbildungsrichtungen

Naturwissenschaftlich-
technologisch (NTG)

Sprachlich (SG)

Sprachenfolgen

E-F oder E-L
Spanisch spätbeginnend ab Jahrgangsstufe 11

E-F-Sp oder E-L-Sp

Mittagsverpflegung

Ja

Nachmittagsbetreuung

Offene Ganztagsschule, Gebundene Ganztagsschule

Wichtige Termine

Infoveranstaltung zum Übertritt

s. Homepage

Tag der offenen Tür

s. Homepage

Anmeldezeitraum

05. – 07.05.2025

Privat-Gymnasium Pindl, Regensburg

Dr.-Johann-Maier-Str. 2

93049 Regensburg

0941 29 75 70

info@schulen-pindl.de

<https://www.gymnasium-pindl.de>



St. Marien-Gymnasium

Schülerzahl

Gesamt: 675

Männlich: 0

Weiblich: 675

Ausbildungsrichtungen

Sprachlich (SG)

Wirtschafts-
wissenschaftlich (WWG)

Sprachenfolgen

E-L-F

E-L oder E-F

Spanisch spätbeginnend ab Jahrgangsstufe 11

Mittagsverpflegung

Ja

Nachmittagsbetreuung

Offene Ganztagschule

Wichtige Termine

**Infoveranstaltung
zum Übertritt**

s. Homepage

Tag der offenen Tür

s. Homepage

05.– 07.05.2025

Anmeldezeitraum

Online ab Ende Januar für die künftigen 5. Klassen im Schuljahr 2025/26 über unsere Homepage. Alle weiteren Termine werden nach getätigter Voranmeldung schriftlich bekannt gegeben. Anmeldungen während des Schuljahres sind ganzjährig möglich.



**St. Marien-Gymnasium der Schulstiftung der
Diözese Regensburg**

Stützpunktschule – Schwimmen mit eigenem
Hallenbad

Helenenstraße 2

93047 Regensburg

0941 297 30 22

gymnasium@marienschulen.de

www.marienschulen.de/gymnasium



SIS Swiss International School Regensburg

Schülerzahl

Gesamt: 112

Männlich: 68

Weiblich: 44

Ausbildungsrichtungen

Sprachlich (SG)

Sprachenfolgen

E/D (bilingual) – F – Sp

Mittagsverpflegung

Ja

Nachmittagsbetreuung

Gebundene Ganztagschule



Wichtige Termine

Infoveranstaltung zum Übertritt

s. Homepage

Tag der offenen Tür

s. Homepage

Anmeldezeitraum

05. – 09.05.2025

SIS Swiss International School Regensburg

Klosterackerweg 1

93049 Regensburg

0941 99 25 93 00

info.regensburg@swissinternationalschool.de

www.swissinternationalschool.de



Von-Müller-Gymnasium

Schülerzahl Gesamt: 710 Männlich: 215 Weiblich: 495

Ausbildungsrichtungen	Sozialwissenschaftlich (SWG)	Sprachlich (SG)	Musisch (MuG)
------------------------------	------------------------------	-----------------	---------------

Sprachenfolgen	E-F oder E-L	E-F-Sp oder E-L-Sp	E-L
-----------------------	--------------	--------------------	-----

Mittagsverpflegung	Ja
---------------------------	----

Nachmittagsbetreuung	Offene Ganztagschule
-----------------------------	----------------------

Wichtige Termine

Infoveranstaltung zum Übertritt	25.02.2025 19:00 Uhr
--	-------------------------

Tag der offenen Tür	13.03.2025 14:30 – 17:00 Uhr
----------------------------	---------------------------------

Anmeldezeitraum	05. – 07.05.2025
------------------------	------------------



Von-Müller-Gymnasium, Regensburg

Erzbischof-Buchberger-Allee 21

93051 Regensburg

0941 507 24 92

vmg@schulen.regensburg.de

www.regensburg.de/vmg



Werner-von-Siemens-Gymnasium

Schülerzahl

Gesamt: 1134

Männlich: 633

Weiblich: 501

Ausbildungsrichtungen

Naturwissenschaftlich-
technologisch (NTG)

Wirtschafts-
wissenschaftlich (WWG)

Sprachlich (SG)

Sprachenfolgen

E-F E- L F- E
Spanisch spätbeginnend ab Jahrgangsstufe 11

E-L-Sp E-F-Sp
F-E-Sp

Mittagsverpflegung

Ja

Nachmittagsbetreuung

Offene Ganztagschule

Wichtige Termine

18.03.2025

**Infoveranstaltung
zum Übertritt**

18:15 Uhr Infoabend für
Eltern der 4. Jgst: Französisch
als 1. Fremdsprache

19:00 Uhr Infoveranstal-
tung zum Übertritt ans WvS
Gymnasium

Tag der offenen Tür

02.04.2025
14:30–17:00 Uhr

Anmeldezeitraum

05.–07.05.2025

Werner-von-Siemens-Gymnasium, Regensburg

Brennesstraße 4

93059 Regensburg

0941 507 40 82

siemensgymnasium@schulen.regensburg.de

www.siemensgymnasium.de

www.wsg.schulen.regensburg.de



Gymnasium Lappersdorf

Schülerzahl	Gesamt: 860	Männlich: 457	Weiblich: 403
Ausbildungsrichtungen	Naturwissenschaftlich- technologisch (NTG)	Sprachlich (SG)	
Sprachenfolgen	E-F oder E-L	E-L-It oder E-F-It	
	Spanisch spätbeginnend ab Jahrgangsstufe 11		
Mittagsverpflegung	Ja		
Nachmittagsbetreuung	Offene Ganztagschule		

Wichtige Termine

Infoveranstaltung zum Übertritt	s. Homepage
Tag der offenen Tür	s. Homepage
Anmeldezeitraum	05. – 07.05.2025



Gymnasium Lappersdorf

Am Sportzentrum 2
 93138 Lappersdorf
 0941 29 84 93 30
 sekretariat@gymnasium-lappersdorf.de
<https://www.gymnasium-lappersdorf.de>



Gymnasium Neutraubling

Schülerzahl

Gesamt: 1371

Männlich: 724

Weiblich: 647

Ausbildungsrichtungen

Naturwissenschaftlich-
technologisch (NTG)

Sprachlich (SG)

Wirtschaftswissen-
schaftlich (WWG)

Sprachenfolgen

E-L oder E-F

E-L-F

E-L oder E-F

Italienisch spätbeginnend ab Jahrgangsstufe 11

Mittagsverpflegung

Ja

Nachmittagsbetreuung

Offene Ganztagschule



GYMNASIUM NEUTRAUBLING
gemeinsam neugierig

Wichtige Termine

**Infoveranstaltung
zum Übertritt**

s. Homepage

Tag der offenen Tür

s. Homepage

Anmeldezeitraum

05. – 07.05.2025

Gymnasium Neutraubling

Gregor-Mendel-Straße 5

93073 Neutraubling

09401 52 25 10

direktorat@gymnasium-neutraubling.de

<https://www.gymnasiumneutraubling.de>

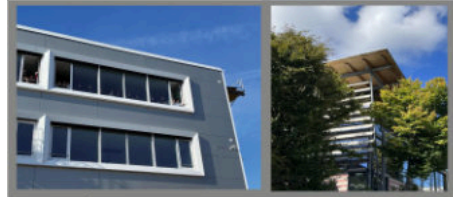

Gymnasium Parsberg

Schülerzahl	Gesamt: 836	Männlich: 395	Weiblich: 441
Ausbildungsrichtungen	Naturwissenschaftlich- technologisch (NTG)	Sprachlich (SG)	
Sprachenfolgen	E-F oder E-L	E-F-Sp oder E-L-Sp	
	Französisch bzw. Spanisch spätbeginnend möglich		
Mittagsverpflegung	Ja		
Nachmittagsbetreuung	Offene Ganztagschule		

Wichtige Termine

Infoveranstaltung zum Übertritt	s. Homepage
Tag der offenen Tür	s. Homepage
Anmeldezeitraum	05. – 09.05.2025

Gymnasium Parsberg

Aschenbrennerstraße 10
 92331 Parsberg
 09492 601 00 50
 hs@gymnasium-parsberg.de
<http://www.gymnasium-parsberg.de>

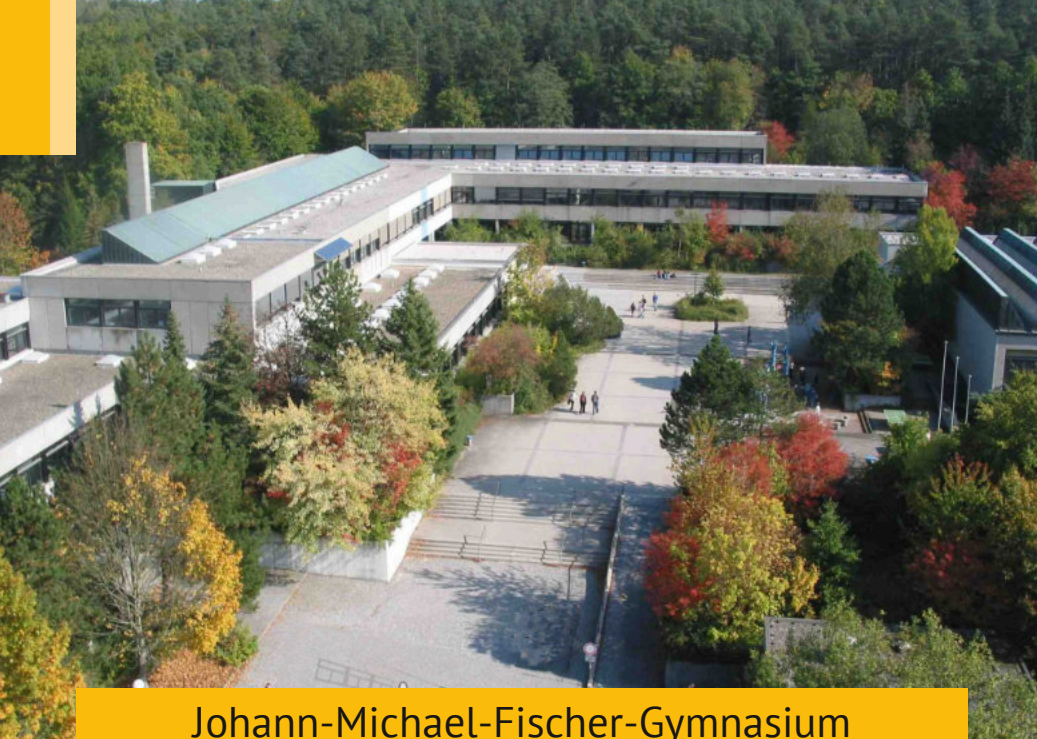

Johann-Michael-Fischer-Gymnasium

Schülerzahl

Gesamt: 980

Männlich: 446

Weiblich: 534

Ausbildungsrichtungen

Naturwissenschaftlich-
technologisch (NTG)

Sozialwissenschaftlich
(SWG)

Sprachlich (SG)

Sprachenfolgen

E-F oder E-L
Spanisch spätbeginnend ab Jahrgangsstufe 11

E-F-Sp oder E-L-Sp

Mittagsverpflegung

Ja

Nachmittagsbetreuung

Offene Ganztagschule



Wichtige Termine

**Infoveranstaltung
zum Übertritt**

s. Homepage

Tag der offenen Tür

s. Homepage

Anmeldezeitraum

05. – 09.05.2025

**Johann-Michael-Fischer-Gymnasium,
Burglengenfeld**

Johannes-Kepler-Straße 4

93133 Burglengenfeld

09471 31 99 33 99

sekretariat@jmf-gymnasium.de

<http://www.jmf-gym.org>

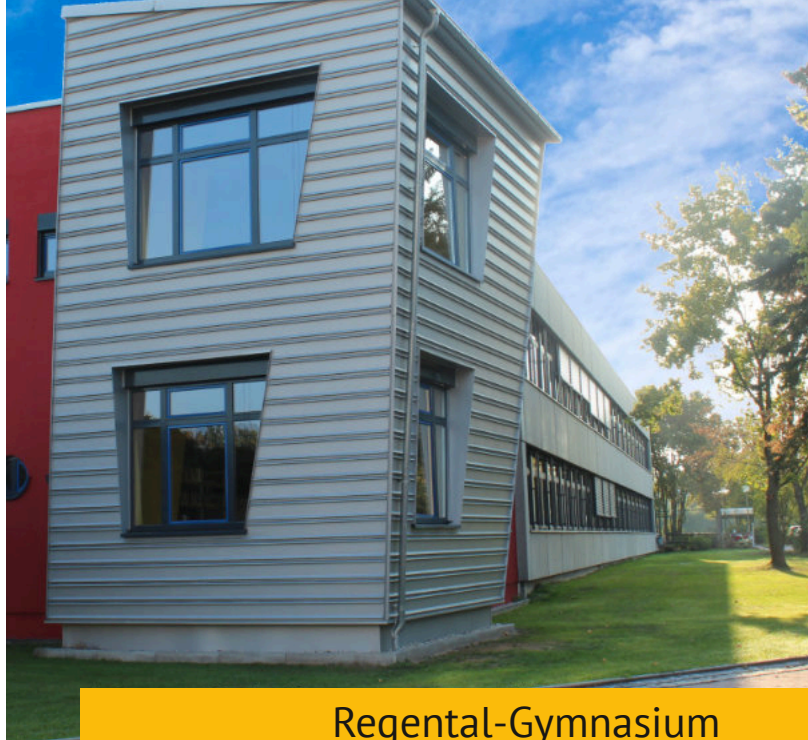

Regental-Gymnasium

Schülerzahl	Gesamt: 711	Männlich: 366	Weiblich: 345
Ausbildungsrichtungen	Naturwissenschaftlich- technologisch (NTG)	Wirtschaftswissen- schaftlich (WWG)	Sprachlich (SG)
Sprachenfolgen	E-L oder E-F		E-L-F
Mittagsverpflegung	Ja		
Nachmittagsbetreuung	Offene Ganztagschule		

Wichtige Termine

Infoveranstaltung zum Übertritt	s. Homepage
Tag der offenen Tür	s. Homepage
Anmeldezeitraum	05. – 09.05.2025

Regental-Gymnasium, Nittenau

Jahnweg 22
 93149 Nittenau
 0943694120
 sekretariat@regental-gymnasium.de
 http://www.regental-gymnasium.de

Ansprechpartner für übergeordnete Fragen

Dienststelle der Ministerialbeauftragten für die Gymnasien in der Oberpfalz

Weinweg 4

93049 Regensburg

0941 507 1092

mb-gym-opf@schulen.regensburg.de

[https://www.km.bayern.de/ministerium/
institutionen/ministerialbeauftragte-gymnasium/
oberpfalz.html](https://www.km.bayern.de/ministerium/institutionen/ministerialbeauftragte-gymnasium/oberpfalz.html)

Staatliche Schulberatungsstelle für die Oberpfalz

Weinweg 2

93049 Regensburg

0941 22036

info@sbopf.de

[http://www.schulberatung.bayern.de/schulbera-
tung/oberpfalz/](http://www.schulberatung.bayern.de/schulberatung/oberpfalz/)

Verantwortlich für die Erstellung der Broschüre:

Albrecht-Altdorfer-Gymnasium, Minoritenweg 33,
93047 Regensburg, aag@schulen.regensburg.de

